Vort Sogns Historie, Bind 8

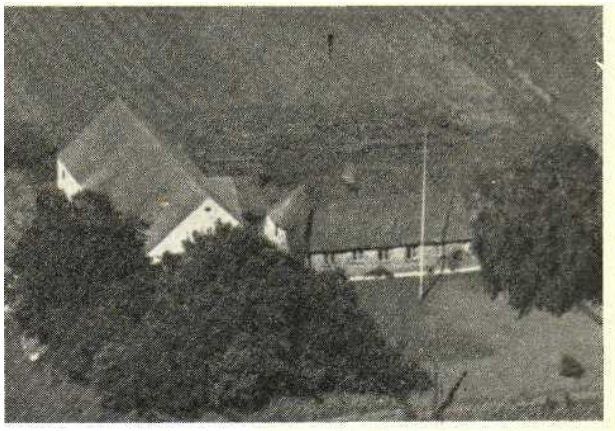

JENSEN, KRISTIAN, Husm., Vraa pr. Viborg,
er født i Hersom 18. 9. 1894. Forældre: Gdr. Anders (Brøndum) Jensen, Hersom, Hustru Andersine. Bedsteforældre: FF Gdr. Jens Brøndum, Hersom, MF Smed Thøger Jensen, Bjerregrav. Kristian Jensen er giftmed Anna, f. Jensen i Lynderup 23. 5. 1896. Forældre: Snedker og Tømrer Laust Bach Jensen, Lynderup, Hustru Bolette. Bdesteforældre: FF Gdr. Laust Jensen, Skringstrup, FM Mette Marie, MF Husm. Jens Kjeldgaard Jensen, Lynderup, MM Ane. I Ægteskabet er 2 Børn: Henry 9. 9. 1920 og Inga 24. 8. 1924. Kristian Jensen købte 1920 Ejendommen af Niels Chr. Nielsen med et Areal paa 18 Tdr. Ld., der ca. 1870 er udstykket fra Ejner Kallestrups Gaard med et større Areal, idet der senere er frasolgt til Vestervang i 1905. Stuehuset er fra Begyndelsen, men senere restaureret, og alle Udbygninger har Jensen ombygget 1926. Der er ogsaa anskaffet Nutids-Maskiner og Redskaber, og normal Besætning bestaar af 10—11 Kreaturer, 2 Heste, 2 Søer + Opdræt og 100 Høns.