

ÅLBORGVEJ 173, "LØVELBROGAARD", LØVEL, 8830 TJELE, tlf. 06-699321.

LEIF ANDERSEN, gårdejer, født den 2.-5.-1953, søn af Kristian Andersen, Ryomgård, gift med Kirsten Møller, født den 17.-8.1956, datter af Kristian Møller, Års.

Parret har børnene: Tanja, født den 10.-12.-1986 og Rasmus, født den 9.-10.-1988. K.A. er husassistent på Vammen Plejehjem.

L.A. har været på Kalø Landbrugsskole. Han overtog gården den 1.-12.-1978 fra Johannes Kristensen.

Matr. nr. 14g m.f 1, Ejendomsskyld 860.000. Grundskyld 236.100. Areal 36,7 ha., heraf tilkøbt 12 ha., der er 14 ha. eng.

Stuehuset er opført 1916 og tilbygget 1970, stald og lade opført 1916 og ny stald 1926. Gården drives med en kvæg produktion på 40 køer + opdræt, alle af racen Jersey. Der findes 1 traktor, rørmalkningsanlæg, rørvandingsanlæg og halmfyr. Maskinstation bruges til en del af markarbejdet. På gården er et gammelt fredet vejspor.

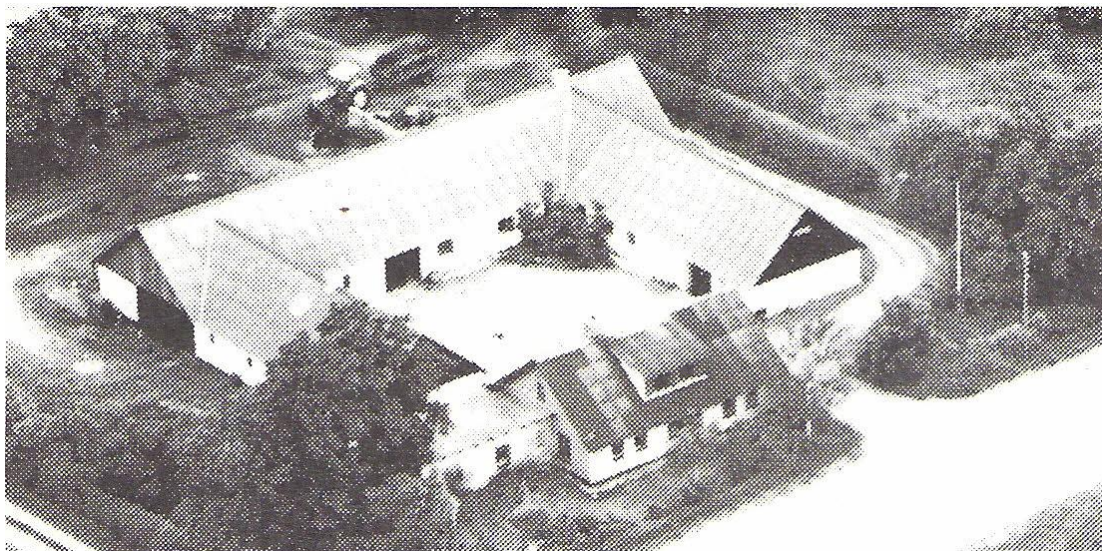

Foto: Kastrup Luftfoto.